

## ระบบ General Ledger

➤ ฟอรัม Voucher หน้าบันทึกการขายรายวันสามารถ Design เพิ่มแสดงที่อยู่สาขาและที่อยู่สาขา(Eng)ได้

1.เข้าที่ระบบ General Ledger > GL Data Entry > รายการรายวัน

2.เลือก Print

| No. | รัศมีบัญชี | ชื่อบัญชี              | แผนก | เดบิต  | เครดิต | Job |
|-----|------------|------------------------|------|--------|--------|-----|
| 1   | 11300-01   | ลูกหนี้การค้า-ในประเทศ |      | 749.00 | .00    |     |
| 2   | 41000-07   | รายได้จากการขายเชื้อ   |      | .00    | 700.00 |     |
| 3   | 21640-01   | ภาษีขาย                |      | .00    | 49.00  |     |
| 4   |            |                        |      | .00    | .00    |     |
| 5   |            |                        |      | .00    | .00    |     |
| 6   |            |                        |      | .00    | .00    |     |
| 7   |            |                        |      | .00    | .00    |     |
| 8   |            |                        |      | .00    | .00    |     |
| 9   |            |                        |      | .00    | .00    |     |
| 10  |            |                        |      | .00    | .00    |     |

### 3. เลือกฟอร์มรายการรายวัน

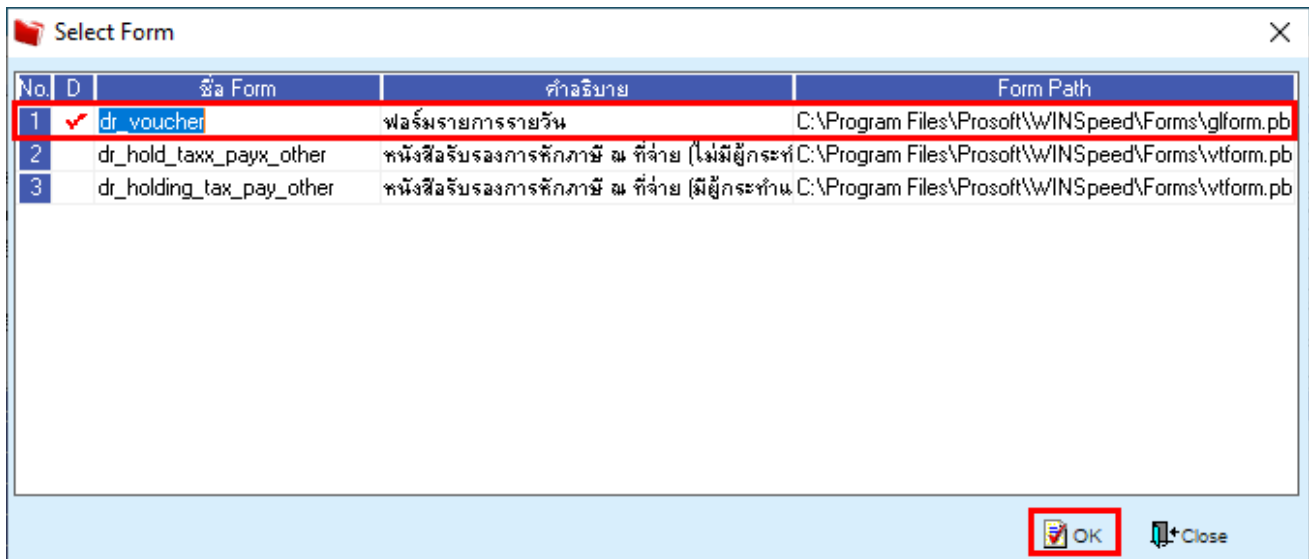

| No. | D                                   | ชื่อ Form                | คำอธิบาย                                          | Form Path                                         |
|-----|-------------------------------------|--------------------------|---------------------------------------------------|---------------------------------------------------|
| 1   | <input checked="" type="checkbox"/> | dr_voucher               | ฟอร์มรายการรายวัน                                 | C:\Program Files\Prosoft\WINSpeed\Forms\glform.pb |
| 2   | <input type="checkbox"/>            | dr_hold_taxx_payx_other  | หนังสือรับรองการหักภาษี ณ ที่จ่าย (ไม่มีผู้กระทำ) | C:\Program Files\Prosoft\WINSpeed\Forms\vtform.pb |
| 3   | <input type="checkbox"/>            | dr_holding_tax_pay_other | หนังสือรับรองการหักภาษี ณ ที่จ่าย (มีผู้กระทำ)    | C:\Program Files\Prosoft\WINSpeed\Forms\vtform.pb |

### 4. Click > Design

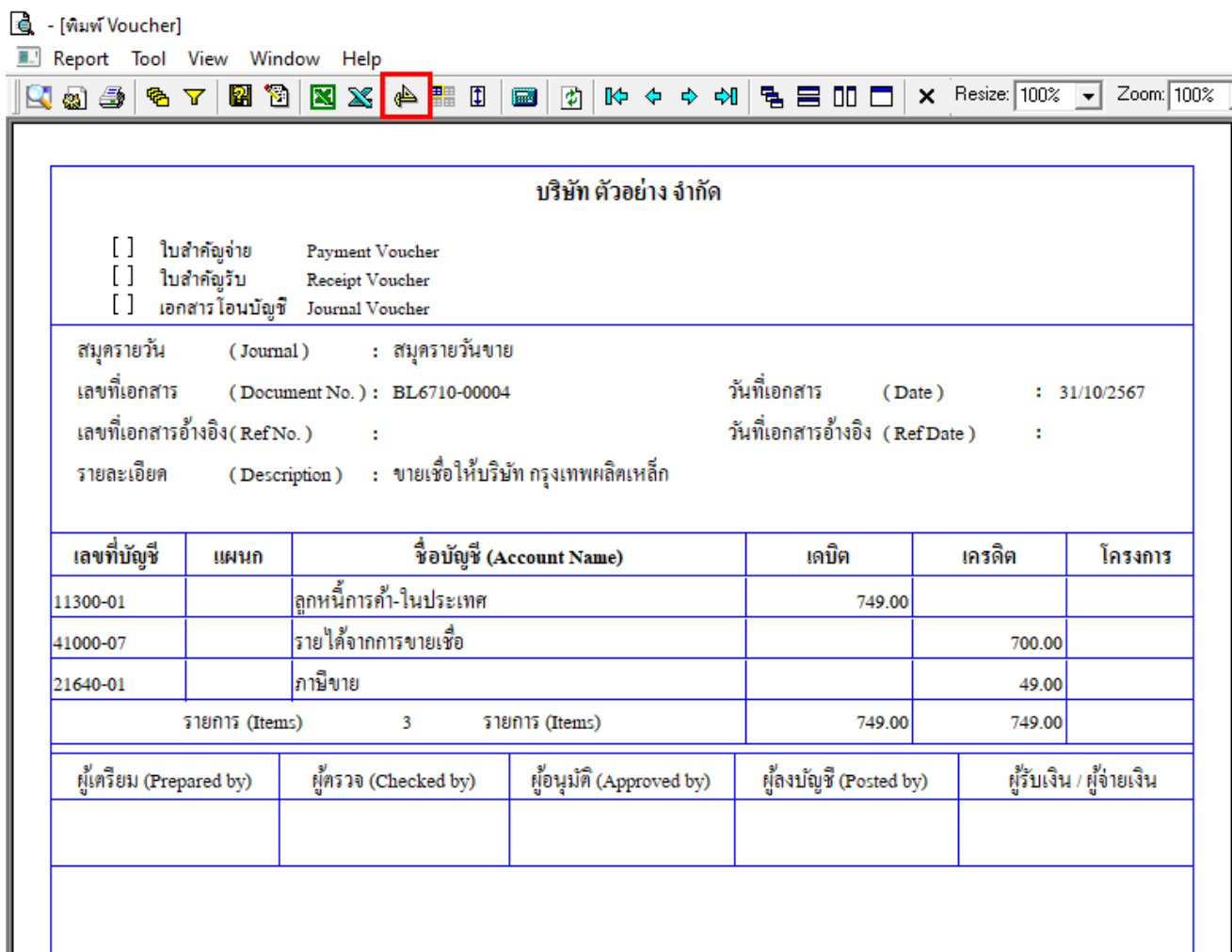

- [พิมพ์ Voucher]

Report Tool View Window Help

Resize: 100% Zoom: 100%

**บริษัท ตัวอย่าง จำกัด**

ใบสำคัญจ่าย      Payment Voucher  
 ใบสำคัญรับ      Receipt Voucher  
 เอกสาร โอนบัญชี      Journal Voucher

สมุดรายวัน (Journal) : สมุดรายวันขาย  
 เลขที่เอกสาร (Document No.) : BL6710-00004      วันที่เอกสาร (Date) : 31/10/2567  
 เลขที่เอกสารอ้างอิง (RefNo.) :      วันที่เอกสารอ้างอิง (RefDate) :  
 รายละเอียด (Description) : ขายเชื่อให้บริษัท กรุงเทพผลิตภัณฑ์

| เลขที่บัญชี    | แผนก | ชื่อบัญชี (Account Name) | เดบิต          | เครดิต | โครงการ |
|----------------|------|--------------------------|----------------|--------|---------|
| 11300-01       |      | ลูกหนี้การค้า-ในประเทศ   | 749.00         |        |         |
| 41000-07       |      | รายได้จากการขายเชื่อ     |                | 700.00 |         |
| 21640-01       |      | ภาษีขาย                  |                | 49.00  |         |
| รายการ (Items) |      | 3                        | รายการ (Items) | 749.00 | 749.00  |

| ผู้เตรียม (Prepared by) | ผู้ตรวจ (Checked by) | ผู้อนุมัติ (Approved by) | ผู้ลงบัญชี (Posted by) | ผู้รับเงิน / ผู้จ่ายเงิน |
|-------------------------|----------------------|--------------------------|------------------------|--------------------------|
|                         |                      |                          |                        |                          |

5. Click ขวา > Add... > Column

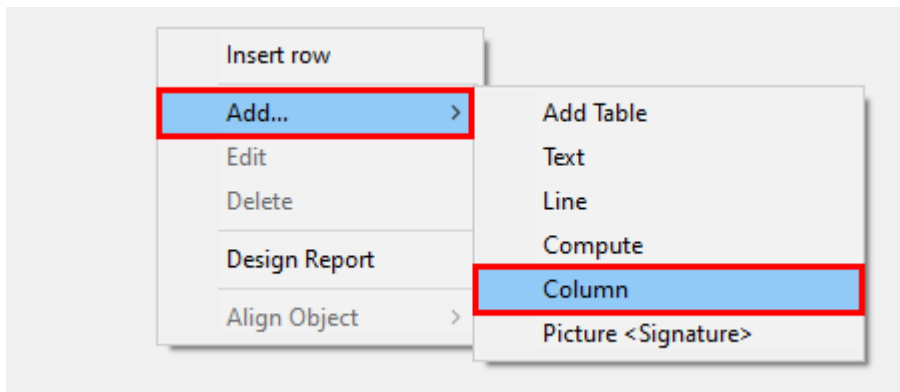

6.สามารถเพิ่ม Column ได้ ดังนี้

BrachAddress :: ที่อยู่สาขา

BrachAddressEng :: ที่อยู่สาขา Eng

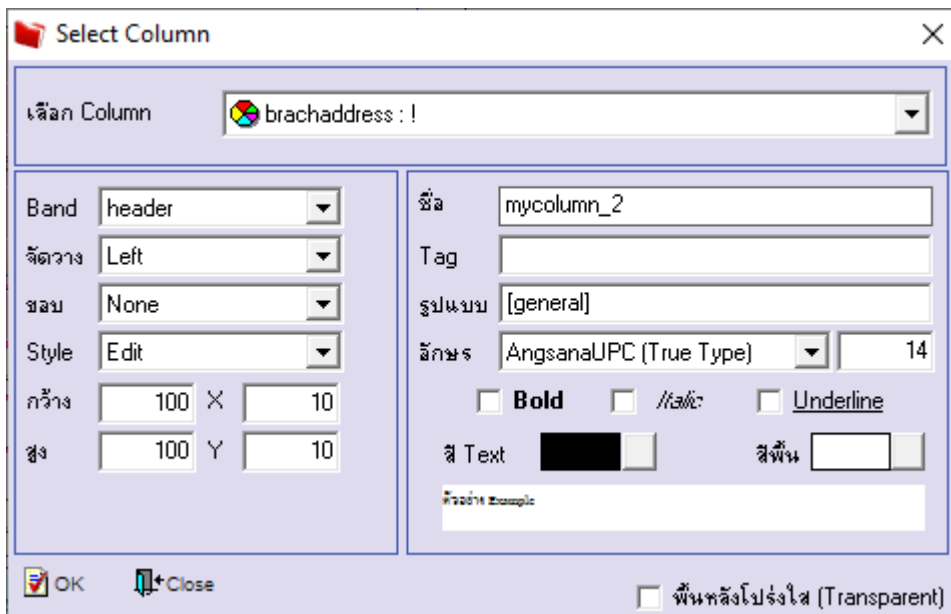

เลือกตำแหน่งที่ต้องการให้แสดงในฟอร์ม ปรับรูปแบบตัวอักษร ขนาดตัวอักษร หรือปรับการแสดงใน Option อื่นๆ ตามหน้าจอได้เสร็จแล้ว Click > OK

## 7. ออกจากโหมด Design

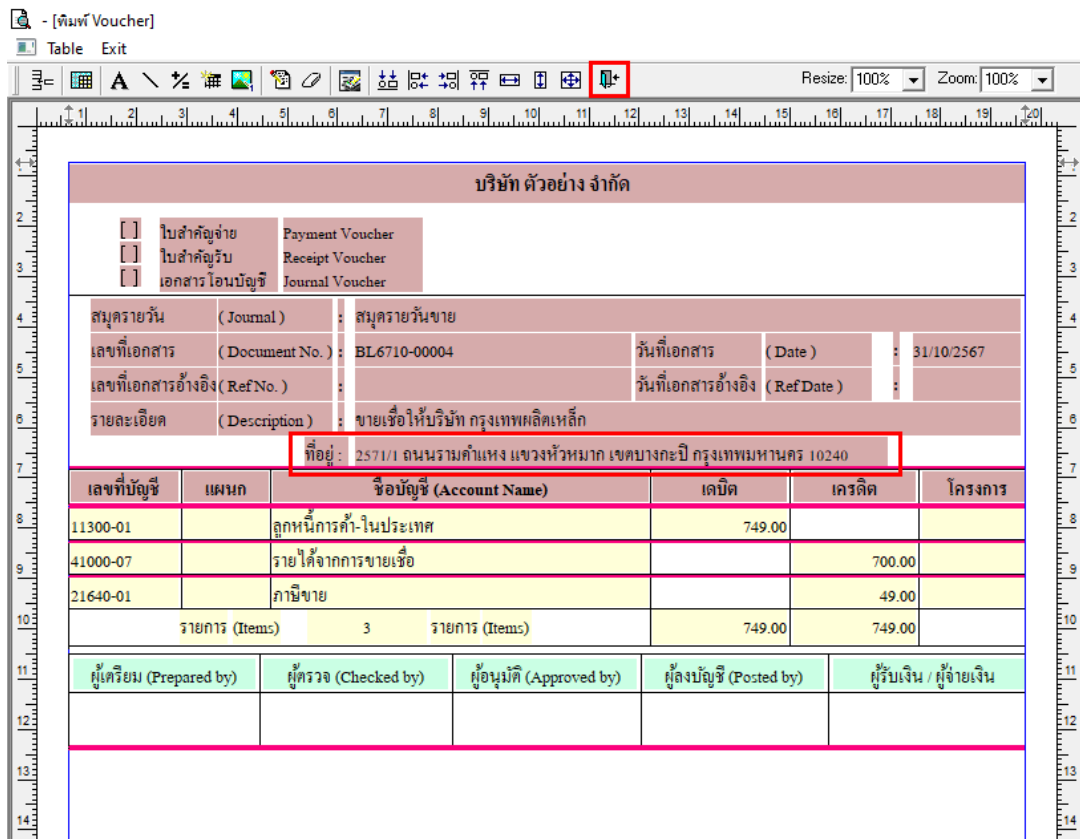

บริษัท ตัวอย่าง จำกัด

ใบสำคัญจ่าย Payment Voucher  
 ใบสำคัญรับ Receipt Voucher  
 เอกสารโอนบัญชี Journal Voucher

สมุดรายวัน (Journal) : สมุดรายวันขาย  
 เลขที่เอกสาร (Document No.) : BL6710-00004 วันที่เอกสาร (Date) : 31/10/2567  
 เลขที่เอกสารอ้างอิง (RefNo.) : วันที่เอกสารอ้างอิง (RefDate) :  
 รายละเอียด (Description) : ขายเชื่อให้บริษัท กรุงเทพผลิตเหล็ก  
 ที่อยู่ : 2571/1 ถนนรามคำแหง แขวงหัวหมาก เขตบางกะปิ กรุงเทพมหานคร 10240

| เลขที่บัญชี    | แผนก | ชื่อบัญชี (Account Name) | เดบิต  | เครดิต | โครงการ |
|----------------|------|--------------------------|--------|--------|---------|
| 11300-01       |      | ลูกหนี้การค้า-ในประเทศ   | 749.00 |        |         |
| 41000-07       |      | รายได้จากการขายเชื่อ     |        | 700.00 |         |
| 21640-01       |      | ภาษีขาย                  |        | 49.00  |         |
| รายการ (Items) |      | 3 รายการ (Items)         | 749.00 | 749.00 |         |

ผู้เตรียม (Prepared by)    ผู้ตรวจ (Checked by)    ผู้อนุมัติ (Approved by)    ผู้ลงบัญชี (Posted by)    ผู้รับเงิน / ผู้จ่ายเงิน

## 8. เลือก Tool > Save As Report...

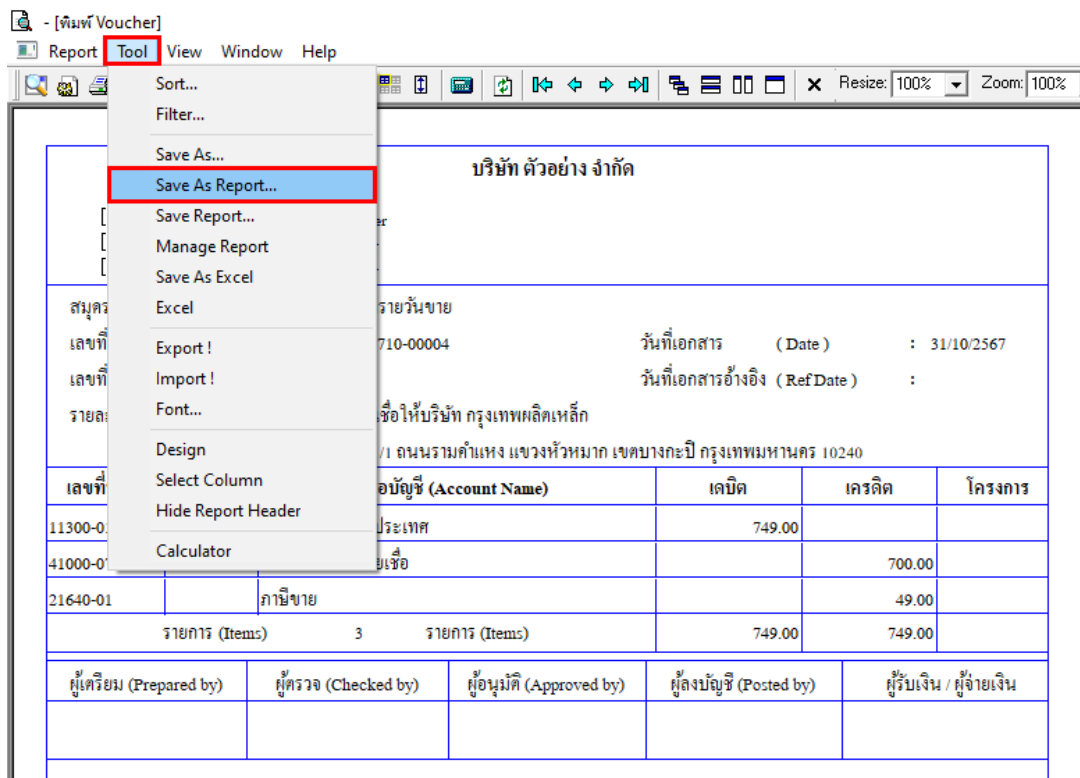

Report Tool View Window Help

- Sort...
- Filter...
- Save As...
- Save As Report...**
- Save Report...
- Manage Report
- Save As Excel
- Excel
- Export!
- Import!
- Font...
- Design
- Select Column
- Hide Report Header
- Calculator

บริษัท ตัวอย่าง จำกัด

สมุดรายวันขาย  
 เลขที่เอกสาร : 710-00004 วันที่เอกสาร (Date) : 31/10/2567  
 เลขที่เอกสารอ้างอิง : วันที่เอกสารอ้างอิง (RefDate) :  
 รายละเอียด : ขายเชื่อให้บริษัท กรุงเทพผลิตเหล็ก  
 ที่อยู่ : 2571/1 ถนนรามคำแหง แขวงหัวหมาก เขตบางกะปิ กรุงเทพมหานคร 10240

| เลขที่บัญชี (Account Name) | เดบิต            | เครดิต | โครงการ |
|----------------------------|------------------|--------|---------|
| 11300-01                   | 749.00           |        |         |
| 41000-07                   |                  | 700.00 |         |
| 21640-01                   |                  | 49.00  |         |
| รายการ (Items)             | 3 รายการ (Items) | 749.00 | 749.00  |

ผู้เตรียม (Prepared by)    ผู้ตรวจ (Checked by)    ผู้อนุมัติ (Approved by)    ผู้ลงบัญชี (Posted by)    ผู้รับเงิน / ผู้จ่ายเงิน

9. เลือก Path ที่เก็บฟอร์ม > ระบุชื่อฟอร์ม > OK

