

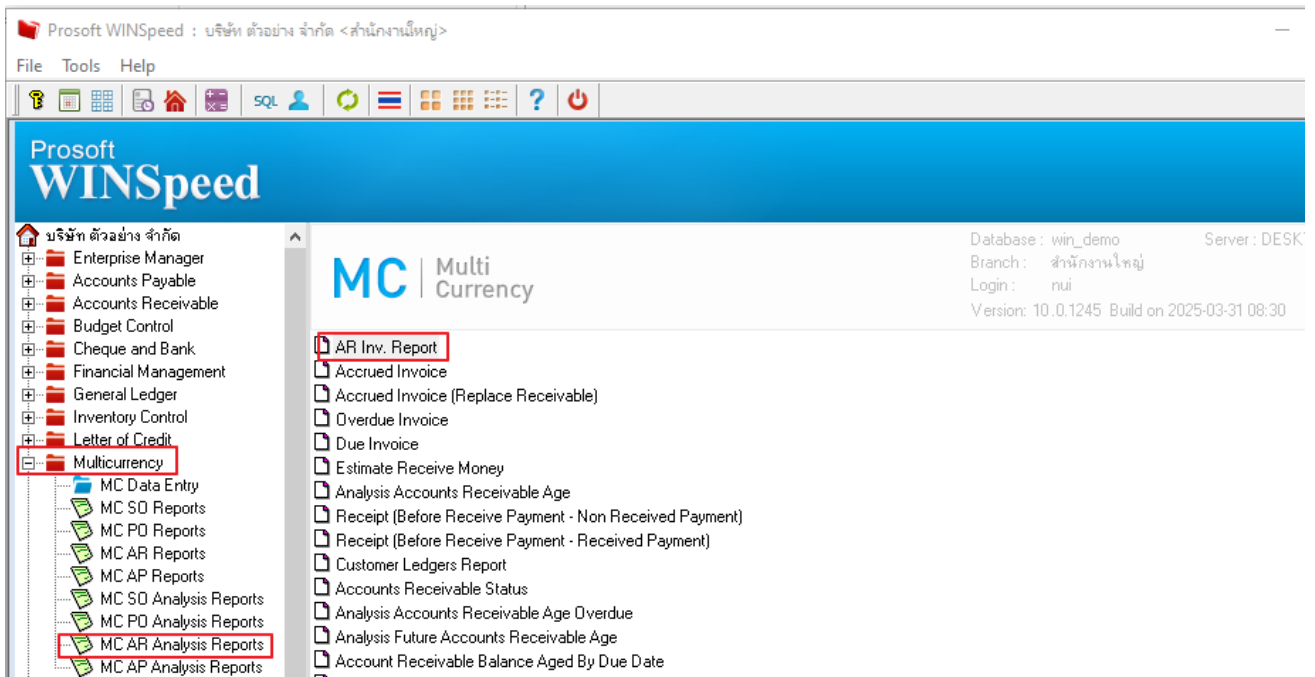

ระบบ Multi Currency

➤ ระบบ MC AR Analysis Report รายงาน AR Inv. Report กรณี่ Export Excel CSV ต้องการให้แสดงวันเครดิต

1. เข้าระบบ Multi Currency → MC AR Analysis Report → รายงาน AR Inv. Report กรณี่ Export Excel CSV ต้องการให้แสดงวันเครดิต



2. เลือกรายงาน AR Inv. Report กรณี่ Export Excel CSV ต้องการให้แสดงวันเครดิต

AR Inv.Report - By Due Date (Explain) - Excel

C	D	E	F	G	H	I	J	K	L	M	N	O	P	Q	R	S	T	U	V	
docuno	Invno	shipno	shipdate	brchid	duedate	netamnt	remaamnt	docuctype	soinvid	currcode	cf_reciev	custcode	Docuctype	custname	custname	curr symb	Exchrte	Customer	CreditDays	
1	BL5201-00	BL5201-00006			2	#####	9000	9000	107	1009	\$		0	a-0001	Invoice/Ti	Agere Sys	Agere Sys	\$	38	60
2	BL5202-00	BL5202-00005			2	#####	4815	4815	107	1010	\$		0	a-0001	Invoice/Ti	Agere Sys	Agere Sys	\$	38	60
3	BL5203-00	BL5203-00005			2	#####	14445	14445	107	1011	\$		0	a-0001	Invoice/Ti	Agere Sys	Agere Sys	\$	39	60
4	BL6509-00	BL6509-00006			2	#####	214	214	107	2067	\$		0	CUS-00001	Invoice/Ti	ลูกหนี้ต่างประเทศ	\$	38	0	
5	CN6509-00	CN6509-00001			2	#####	-214	-214	109	2068	\$		0	CUS-00001	Credit Noi	ลูกหนี้ต่างประเทศ	\$	38	0	
6	BL6607-00	BL6607-00006			2	#####	5	5	107	2126	\$		0	99999	Invoice/Ti	ลูกค้างเงิน	ทตสอปร	\$	34	0
7	BL6610-00	BL6610-00001			2	#####	107	107	107	3012	\$		0	99999	Invoice/Ti	ลูกค้างเงิน	ทตสอปร	\$	38	0
8	BL6612-00	BL6612-00001			2	#####	14891.06	14891.06	107	3023	\$		0	CUS-00001	Invoice/Ti	ลูกหนี้คงเหลือ + วงเงิน	\$	34.96	30	

