

ระบบ Import&Export

- ระบบ Import&Export ระบบ IC หน้าต่างรับสินค้าผลิตเสร็จ เพิ่มช่องหน่วยนับขนาน ให้ mapping ในการ Import&Export ได้

1. เข้าที่ ระบบ IE > Import&Export

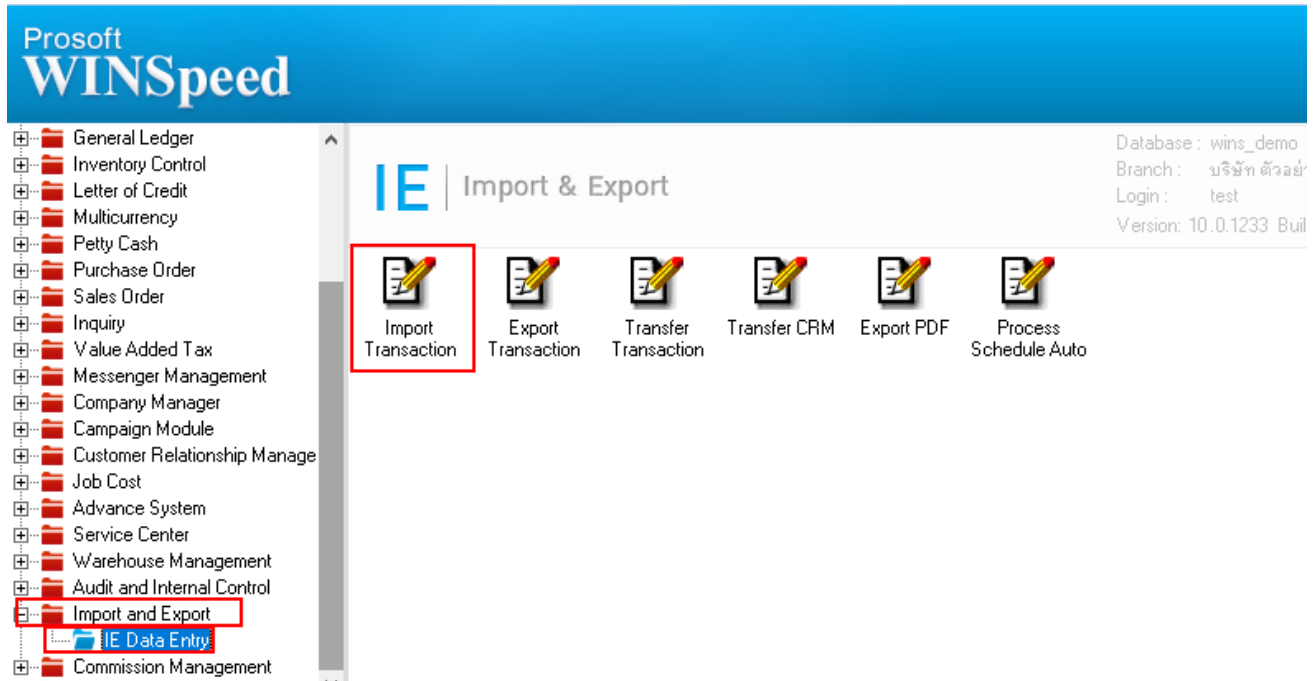

2. เลือกระบบ IC – Inventory Control

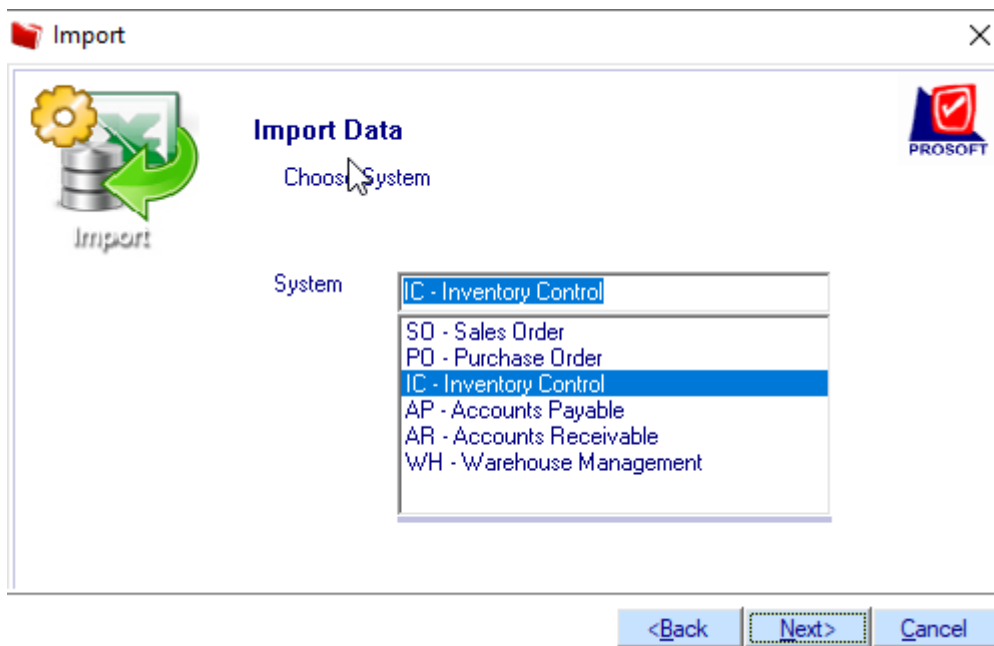

3. เลือก Receipt F/G

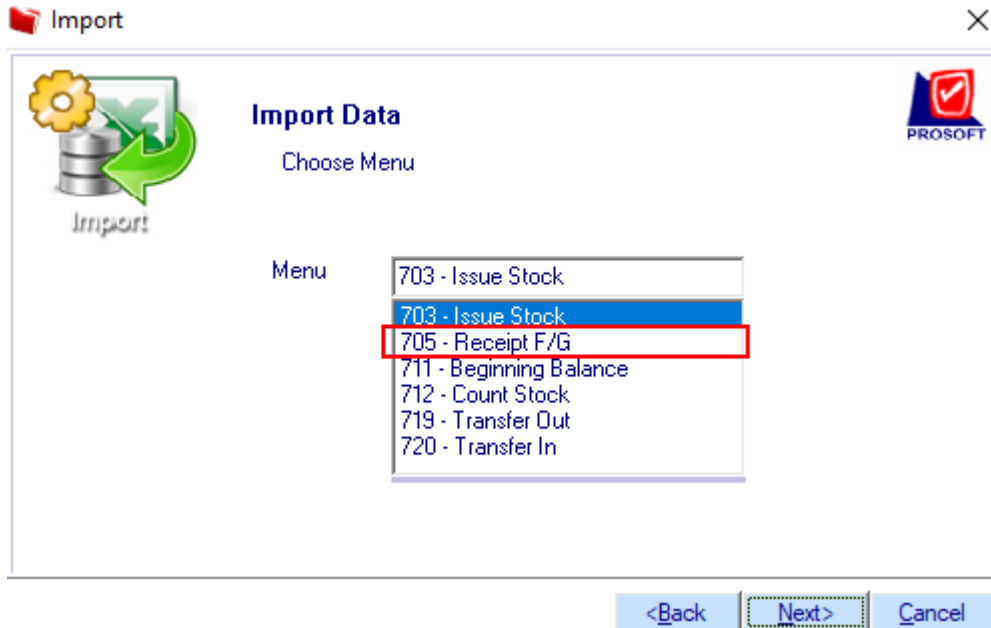

Import Data
Choose Menu

Menu

- 703 - Issue Stock
- 703 - Issue Stock
- 705 - Receipt F/G
- 711 - Beginning Balance
- 712 - Count Stock
- 719 - Transfer Out
- 720 - Transfer In

<Back Next> Cancel

1. Receipt F/G (รับสินค้าผลิตเสร็จ) จะมีช่องหน่วยนับขนาน ให้สามารถ map ข้อมูลในการ Import&Export ได้

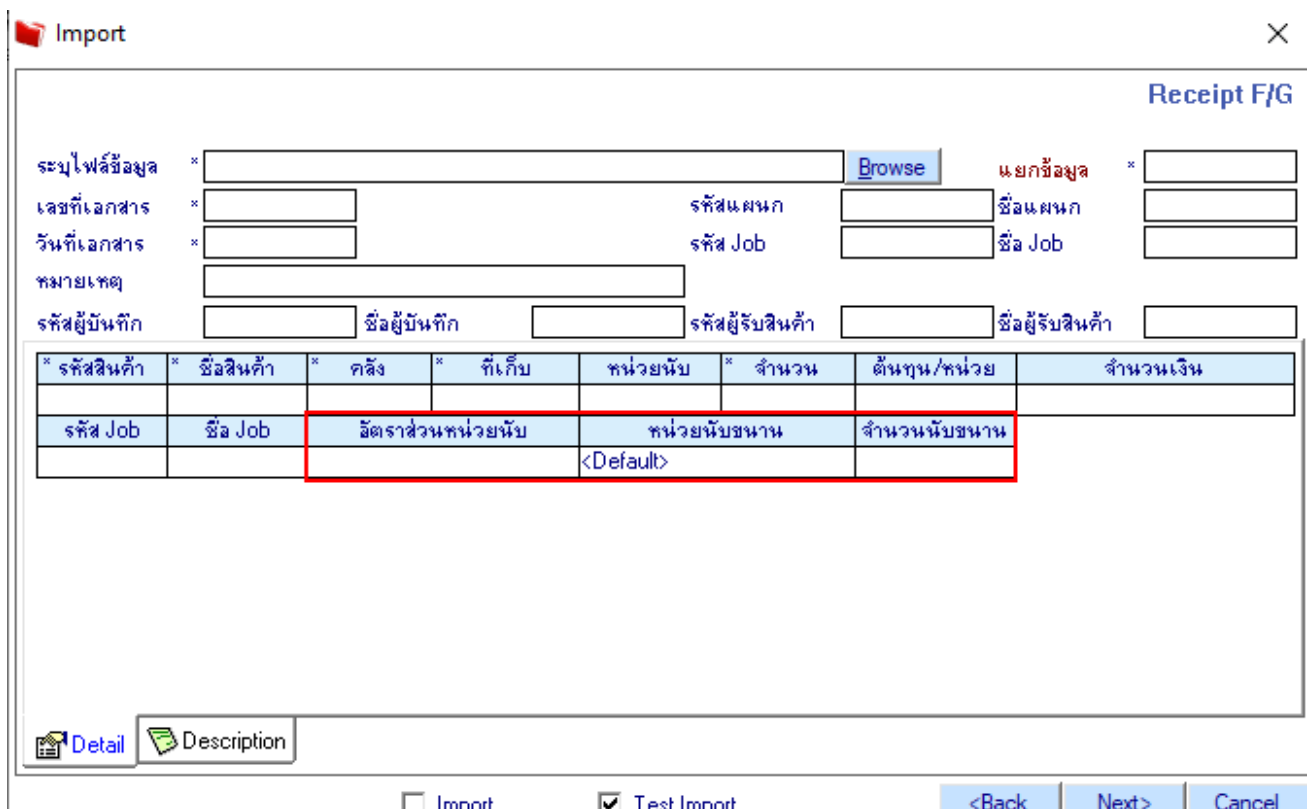

Import X

Receipt F/G

ระบุไฟล์ข้อมูล * แยกข้อมูล *

เลขที่เอกสาร * รหัสแผนก ชื่อแผนก

วันที่เอกสาร * รหัส Job ชื่อ Job

หมายเหตุ

รหัสผู้บันทึก ชื่อผู้บันทึก รหัสผู้รับสินค้า ชื่อผู้รับสินค้า

* รหัสสินค้า	* ชื่อสินค้า	* คลัง	* ที่เก็บ	หน่วยนับ	* จำนวน	ต้นทุน/หน่วย	จำนวนเงิน
รหัส Job	ชื่อ Job	อัตราส่วนหน่วยนับ		หน่วยนับขนาน	จำนวนนับขนาน		
				<Default>			

Import Test Import <Back Next> Cancel